

# "Il Casaletto"

COLLE DIANA

## Unità B

PLANIMETRIA GENERALE

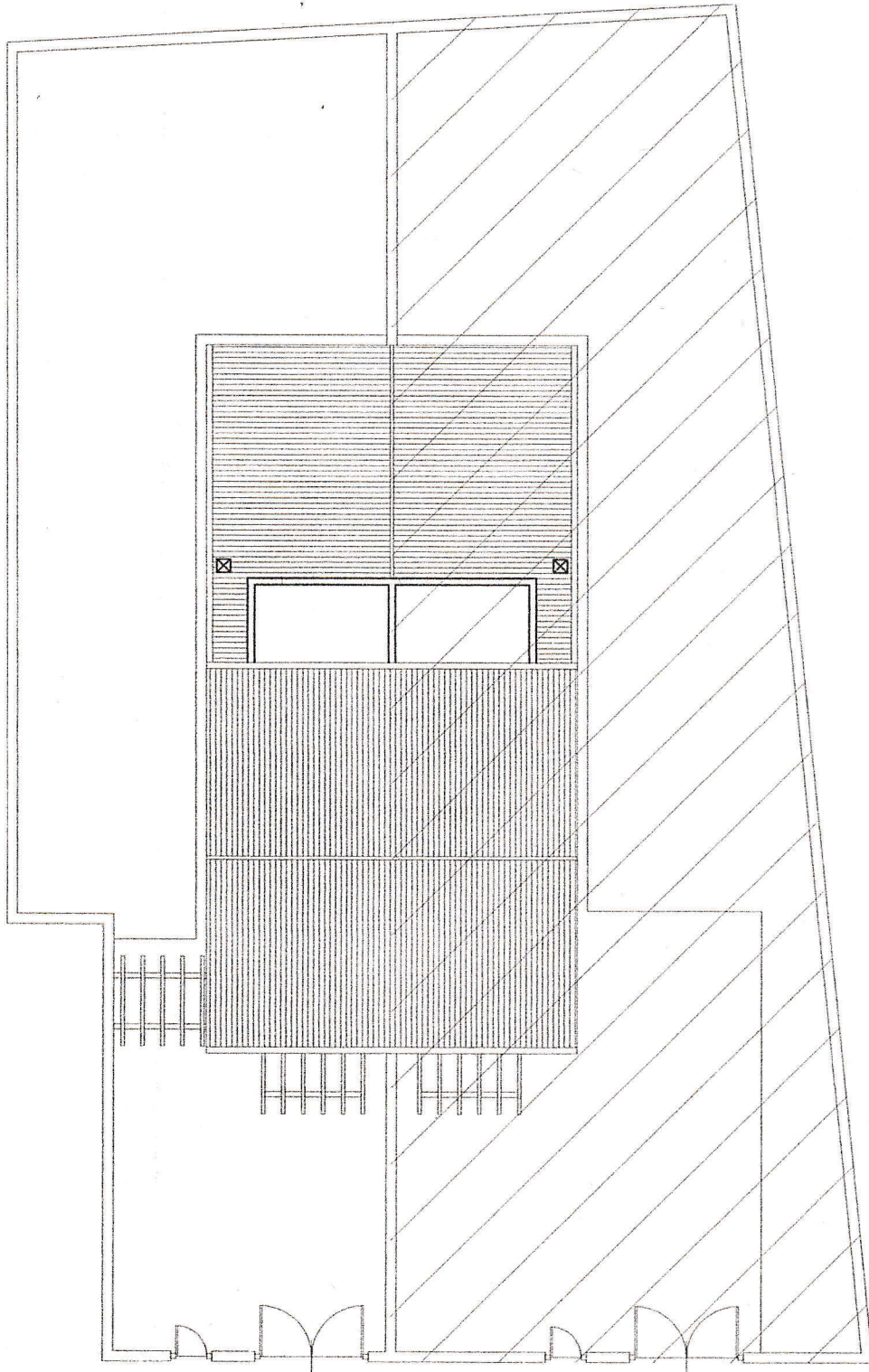

# Il Casaletto"

COLLE DIANA

# Unità B

PIANTA PIANO TERRA

PIANTA PIANO PRIMO

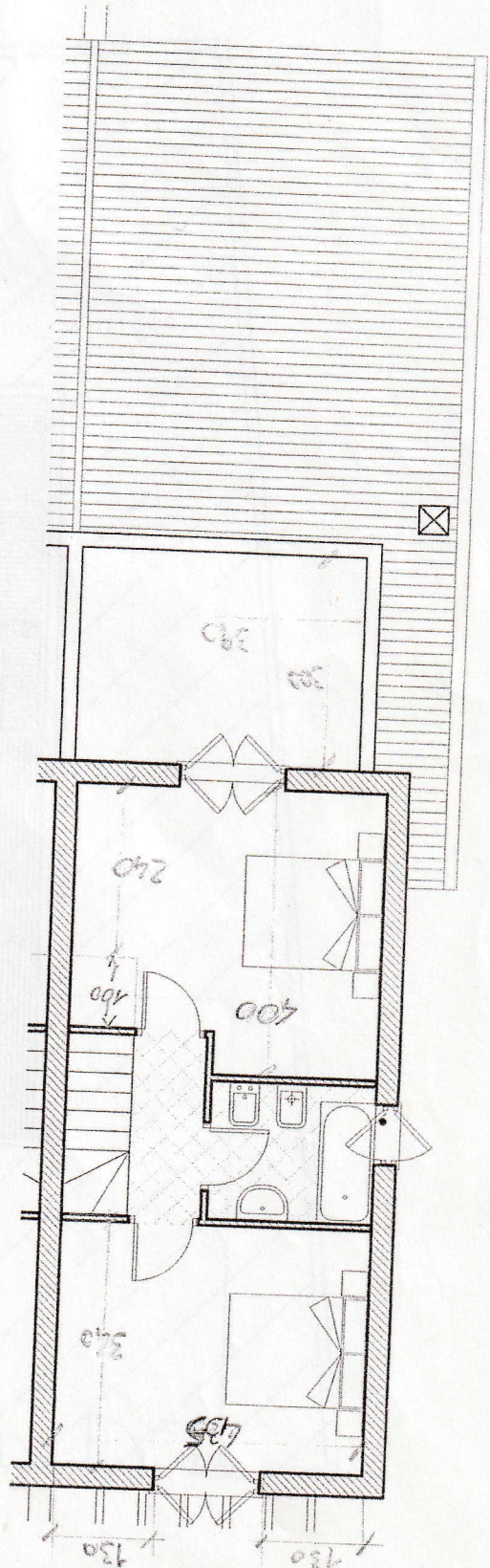
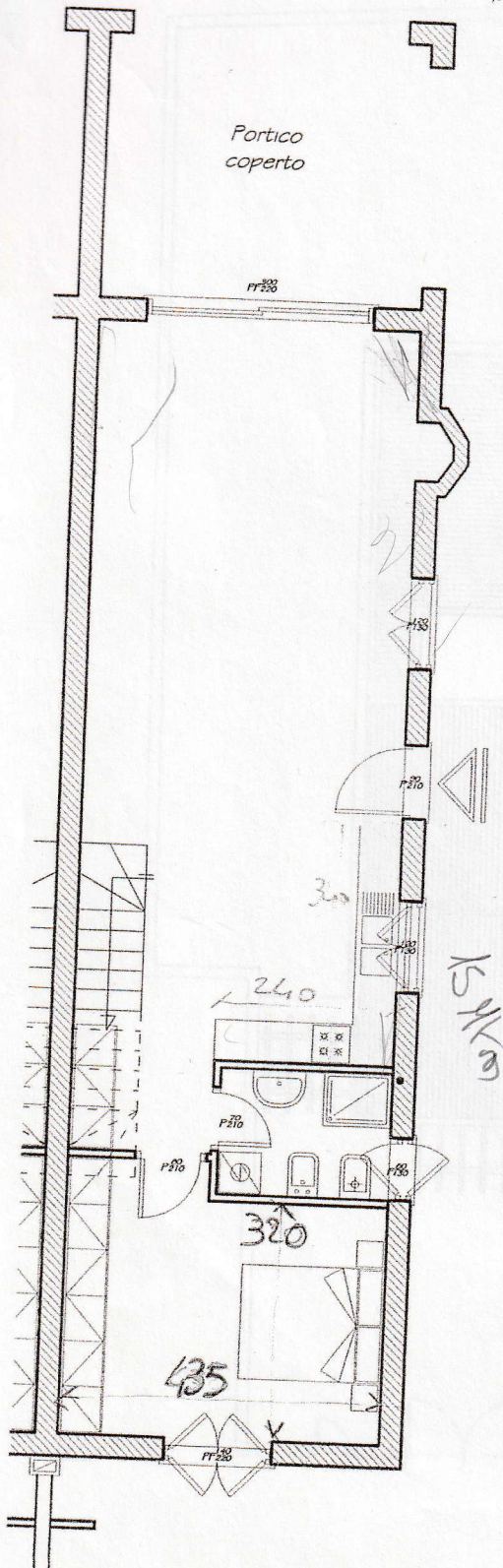

1:100

Agenzia del Territorio  
**CATASTO FABBRICATI**  
Ufficio Provinciale di  
Viterbo

Dichiarazione protocollo n. *131268* del  
Planimetria di u.i.u. in Comune di Sutri  
Via Dei Lucumoni

12 DIC. 2005

oiv. SNC

Identificativi Catastali:  
Sezione:  
Foglio: 2  
Particella: 799  
Subalterno: 1

Compilata da:  
Marconi Giorgio  
Iscritto all'albo:  
Geometri  
Prov. Viterbo

N. 867

Scheda n. 1

Scala 1:200

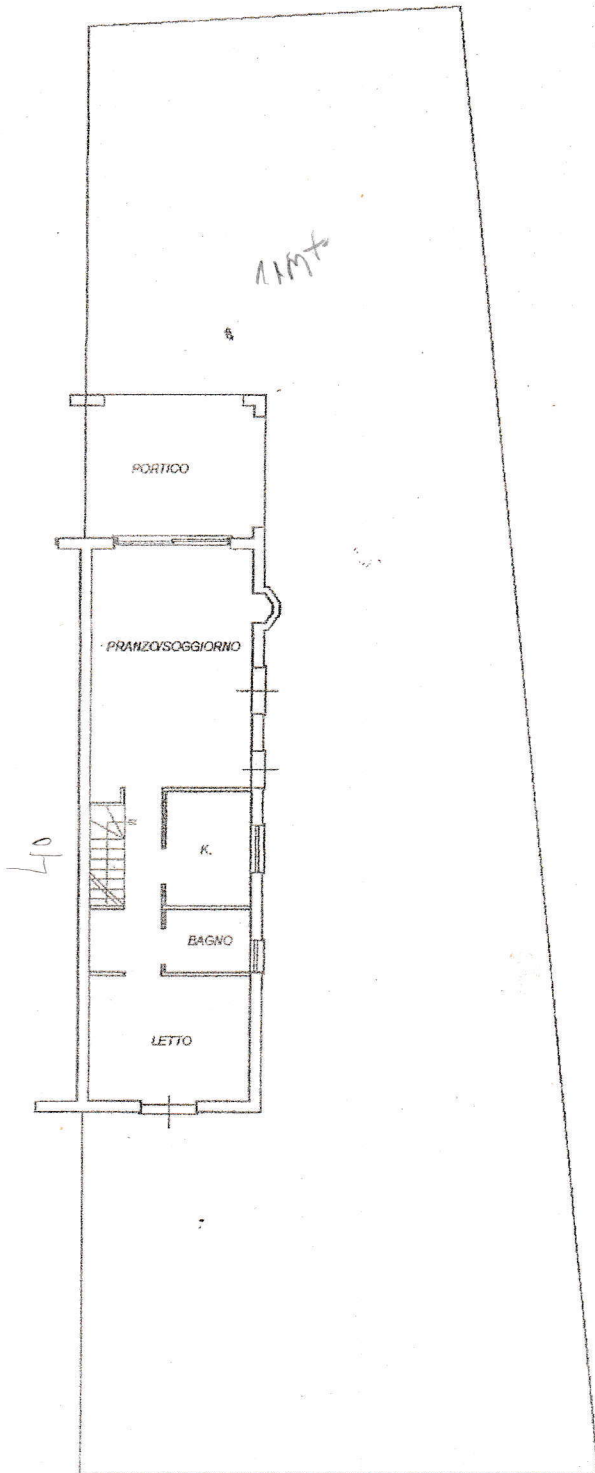

*14 28*  
**PIANTA PIANO TERRA**

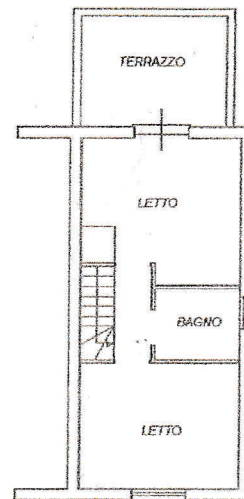

**PIANTA PIANO PRIMO**

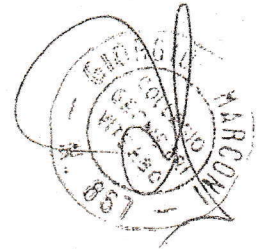

NORD



Ufficio Provinciale di VITERBO

# Ricevuta di Avvenuta Dichiarazione di Fabricato Urbano

Data: 12/12/2005

Ora: 8.55.35

pag: 1 di 1

Catasto Fabbricati

Comune di SUTRI (Codice :M5CG)

Ditta n.: 1 di 1

Protocollo n.: VT0131268

Intestati n.: 1

Codice di Riscontro: 000226803

Unità a destinazione ordinaria n.: 2

Tipo Mappale n.: 126916/2005

Unità in costituzione n.: 2

Unità a dest.speciale e particolare n.: -

Causale : COSTITUZIONE

## INTESTAZIONE - TITOLO

Dati Anagrafici

C.F.

1. SOCIETA' NORTIA SRL con sede in ROMA (RM), Proprietà per 1000/1000

07547441001

## UNITA' IMMOBILIARI

Identificativo catastale

Dati di classamento proposti

Prog.	Op.	Sez.UR.	Foglio	Numero	Sub.	Ubicazione	Cat.	Cl.	Cons.	Sup.Cat.	Rendita
1	C		2	799	1	via dei lucumoni n.SNC, p.T-1	A02	3	6,5	122	839,24
2	C		2	799	2	via dei lucumoni n.SNC, p.T-1	A02	3	6,5	120	839,24

Riservato all'Ufficio

Ricevuta n.: 000056453/2005

Importo della liquidazione: Euro 70

Data 12/12/2005

Protocollo n.: VT0131268

Stampato

